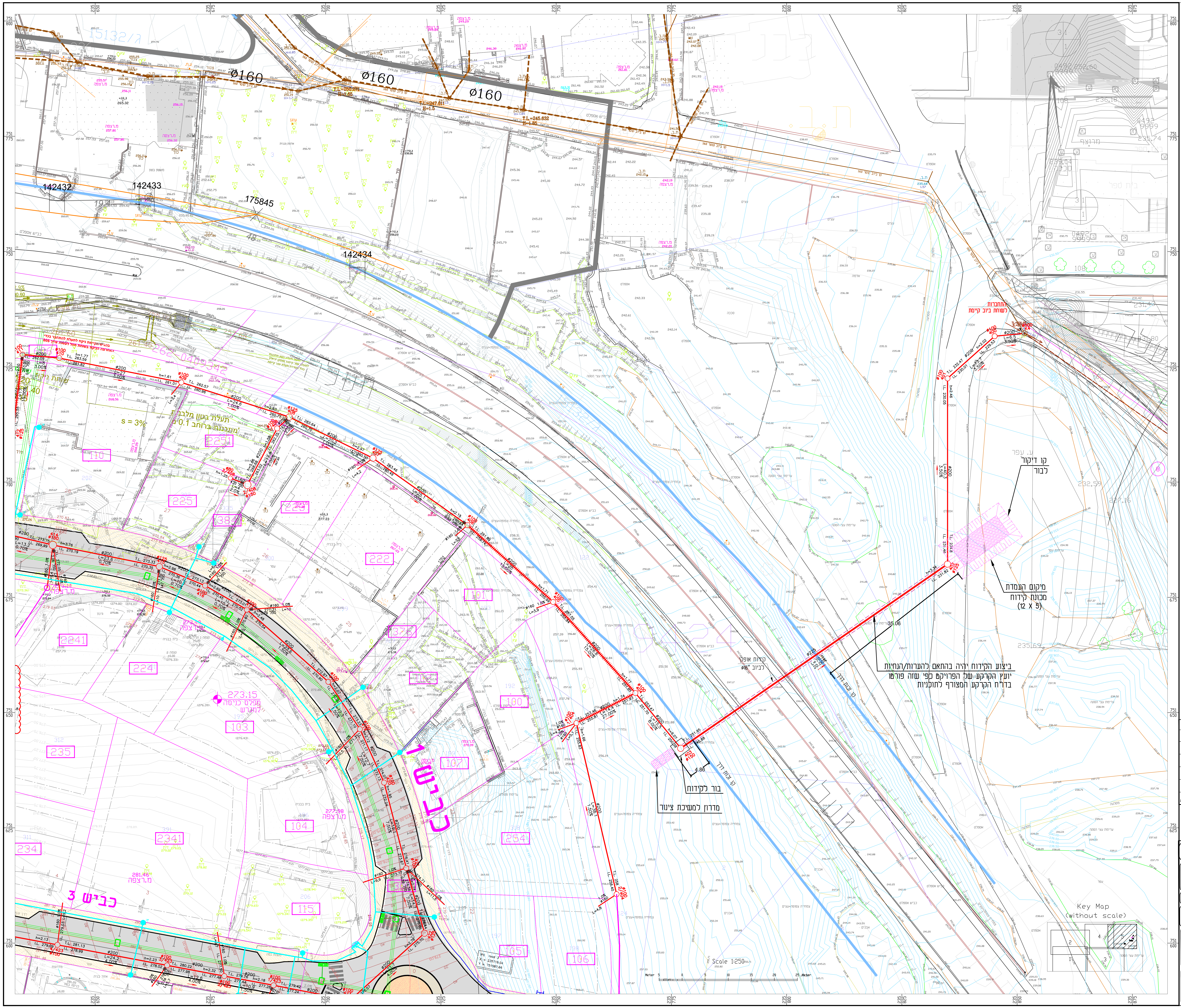
Ø160
Ø160
Ø160
142432
142433
175845
142434
כביש 1
כביש 3
קו דיקור
לבור
מיקום העמדת
מכונת קידוח
(12 X 5)
ביצוע הקידוח יהיה בהתאם להערות/הנחיות
יועץ הקרקע של הפרויקט כפי שזה פורטו
בדו"ח הקרקע המצורף לתוכניות
קידוח אופק
Ø16" לביוב
בור לקידוח
מדרון למשיכת צינור
קו זכות דרך
35.06
4.86
Ø225
Ø200
402 Ø125
403 Ø150
Key Map
(without scale)
Scale 1:250

מקרא:

גבול תכנית	▬
קו מקורות קיים	▬ MEK ▬ MEK ▬
קו מים קיים	▬
קו ביוב קיים	─◄─
קו ביוב קיים לביטול	✕─✕─✕
קו ביוב מוצע גרביטציה	▬
קו ביוב מוצע גרביטציה – PE	┼┼┼┼
שוחת ביוב קיימת	⊙
שוחת ביוב מוצעת	○
שיפוע-קוטר הקו / המרחק	Ø200 6.0% / L=22.9
קו מים מתוכנן – ע"י אחרים	▬
קו ניקוז מתוכנן – ע"י אחרים	═

הערה:
לפני התחלת העבודה על הקבלן למדוד .T.L, .I.L של צנורות ביוב קיימים במקומות של ההתחברות המתוכננת ובמידה ויש אי-התאמה לפנות למתכנן ולמפקח לקבלת הנחיות לביצוע.

אין להתחיל בביצוע העבודה בלי נוכחות פקוח חברת חשמל ובזק. חובת הקבלן להזמין את הפקוח.

לפני התחלת העבודה על הקבלן לבדוק התאמת מצב קיים בשטח עם התכנון. במקרה של אי התאמה נא לפנות למתכנן לצורך קבלת הוראות לביצוע.

באחריות הקבלן לשמור על יציבות הבנינים והגדרות בזמן ביצוע העבודות

לפני התחלת העבודה על הקבלן להזמין למקום העבודה את כל הנציגים של השרותים התת-קרקעיים בתוואי הנחת הצנורות.

ביטול בור ספיגה - יש לרוקן את הבור ולמלא בחול מהודק

- שוחות חדשות בתחום המגרשים הפרטיים יבוצעו בגבולות המגרשים בתאום עם בעל הנכס.

שינוי מס'		תאריך עדכון שינוי DATE	חתימה SIGNATURE
2	עדכון לפי טופס בקרה מנת"י בתאריך 20.11.24	12.01.25	ליאלי
1	עדכון קו מים לאחר ביצוע	10.07.24	ליאלי

מי הגליל
תאגיד המים והביוב האזורי בע"מ

לעיון ○ תאריך 03.05.2022
למכרז ● תאריך 19.12.2024
לביצוע ○ תאריך

שם הפרויקט: PROJECT NAME
דיר חנא
מתחם G
הנחת קווי ביוב

שם המזמין: PREPARED FOR:
תאגיד מי הגליל בע"מ

נושא הגליון: SUBJECT OF DRAWING
תנוחה 5

מס' פרויקט	מס' הגליון	קובץ
21-126-33	05	21126001.DWG

תאריך DATE	קנ"מ
03.05.2022	1:250

תכנן	שרטט	בדק	אישר
ויקטוריה	ויקטוריה	ראדי	ראדי

ראדי מסארוה מהנדסים יועצים בע"מ
הנדסת מים, ביוב וניקוז
כביש מס' 444, בניין MTM, טייבה 4040000
טל: 074-7026070 , פקס: 15374-7026070
office@radim-eng.co.il