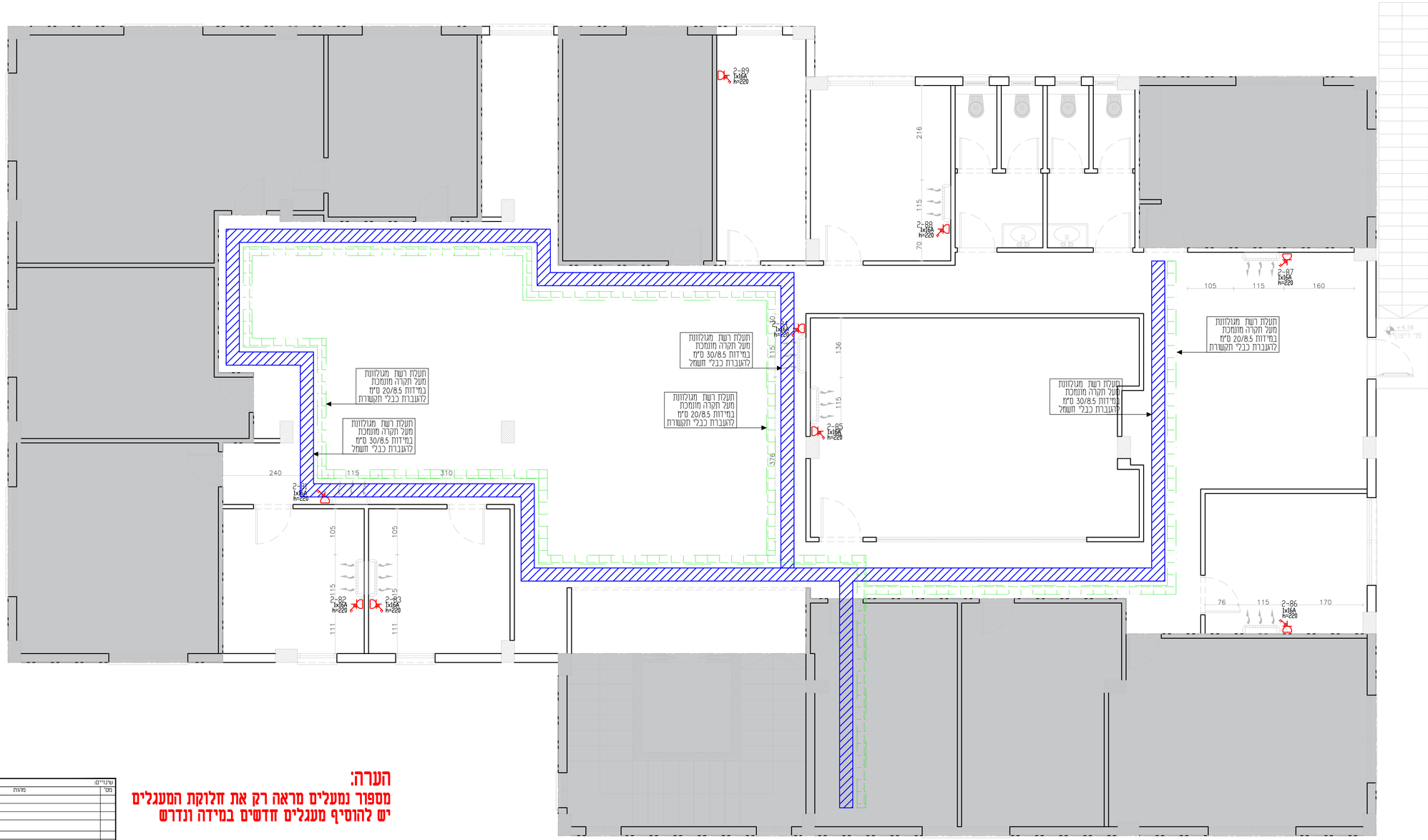

הערה:
מספור נמעלים מראה רק את חלוקת המעגלים
יש להוסיף מעגלים חדשים במידה ונדרש

שינויים:

מס'	מהות	תאריך
P1	למכרז	24.12.2025
P1	למכרז	14.12.2025
P0	לעיון	02.06.2025

מהדורה: P2

- ○ לעיון
- ● למכרז
- ○ לביצוע

תאריך: 02.06.2025

שם הפרויקט:
שיפוץ משרדי תאגיד מי הגליל סחינין

קנ"מ: 1:50
תאריך: 02.06.2025
שרטט: אברהים חיאדרי

שם התכנית:
תוכנית מיזוג אוויר ותעלות חשמל ותקשורת קומה א'

תכנן: אברהים חיאדרי
אישר: אברהים חיאדרי
מס' פרויקט: 0013
מס' תכנית: 2c

אינגי' חיאדרי אברהים (סלאח)
חשמלאי מהנדס רישיון מס' 78232
סכנין 20173 ת.ד. 14125 פל': 050-6662755