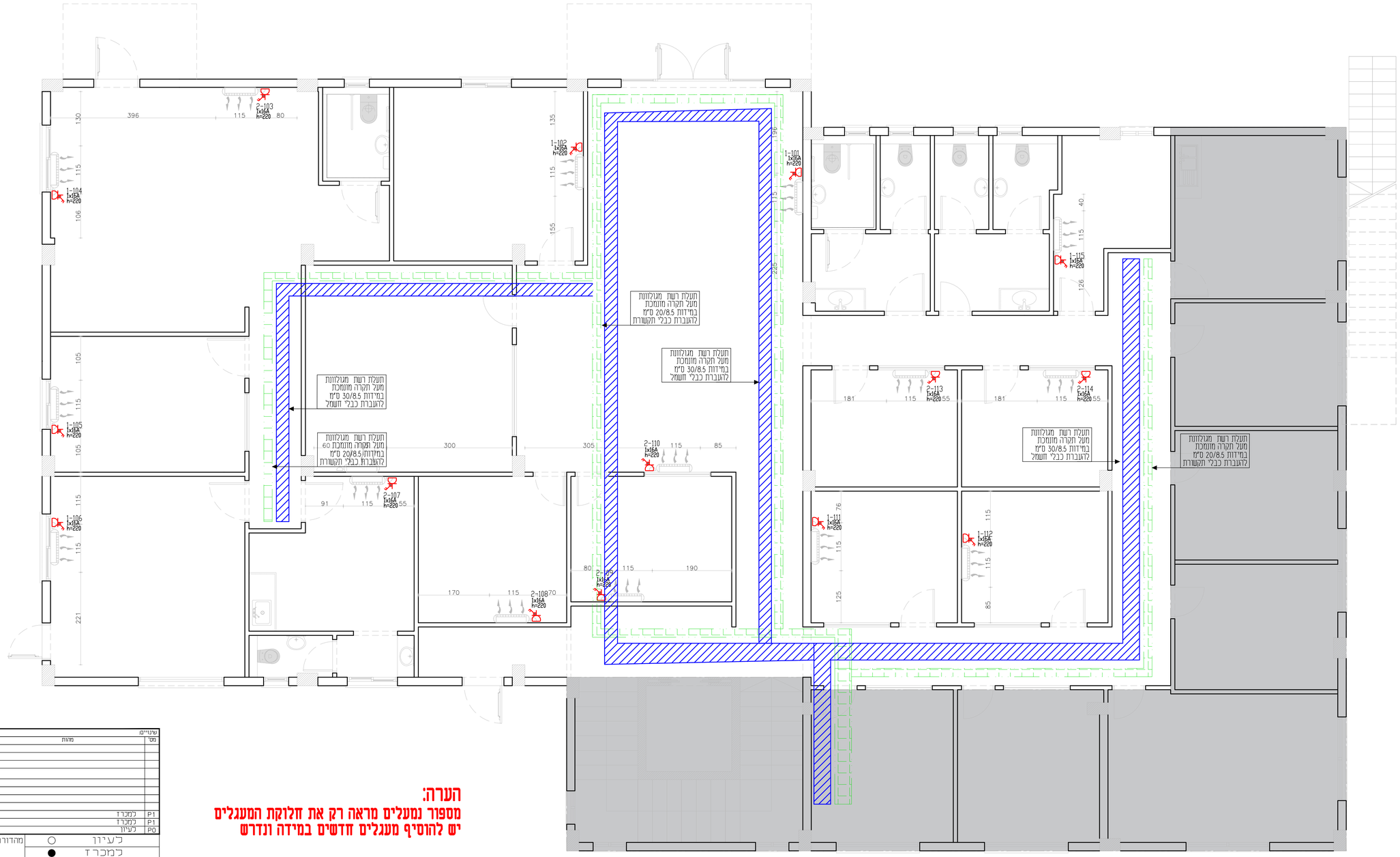

הערה:
מספור נמעלים מראה רק את חלוקת המעגלים
יש להוסיף מעגלים חדשים במידה ונדרש

שינויים:

מס'	מהות	תאריך
P1	למכרז	24.12.2025
P1	למכרז	14.12.2025
P0	לעיון	02.06.2025

מהדורה: P2

- לעיון ○
- למכרז ●
- לביצוע ○

תאריך: 02.06.2025

שם הפרויקט:
שיפוץ משרדי תאגיד מי הגליל סחינין

קנ"מ: 1:50

תאריך: 02.06.2025

שרטט: אברהים חיאדרי

תכנן: אברהים חיאדרי

אישר: אברהים חיאדרי

מס' פרויקט: 0013

מס' תכנית: 1e

שם התכנית:
תוכנית מיזוג אוויר ותעלות חשמל ותקשורת קומת קרקע

אינגי חיאדרי אברהים (סלאח)
חשמלאי מהנדס רישיון מס' 78232
סכנין 20173 ת.ד. 14125 פל': 050-6662755